# Colorado 2024
## Accesorios

Haz clic en cada botón y conócelos.

**Electrónicos**

**Exterior**

**Interior**

**Performance**

**Productos para la caja**

**Rines**

**Seguridad y protección**

**Sistemas de remolque**

CHEVROLET | Together let's drive™

# Electrónicos

Menú



## Caja de distribución de poder

**NP 86544321**

**1.5** Hora
Instalación

Local
Envío

Todas las versiones



## Emblema iluminado en negro

**NP 85628060**

**1** Hora
Instalación

Local
Envío

Z71



## Emblema iluminado en negro

**NP 85628058**

**1** Hora
Instalación

Local
Envío

LT




## Interruptor para kits de iluminación

**NP 84938259**

**1.8** Hora
Instalación

Local
Envío

Todas las versiones

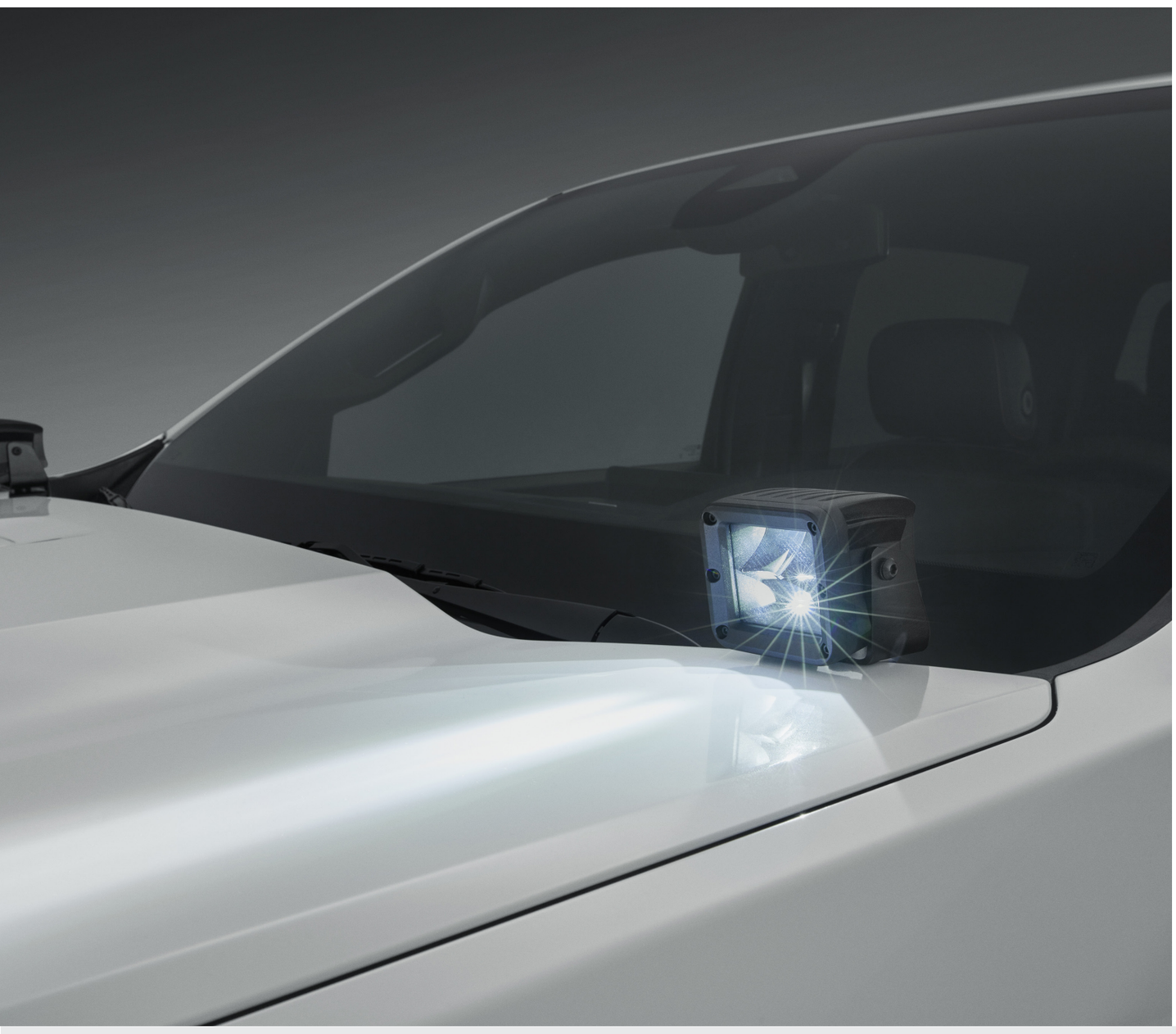

## Kit de iluminación Off-Road para cofre

Requiere:
· Interruptor para kits - **NP 84938259**
· Caja de distribución de poder - **NP 86544321**

**NP 84861965**

**1** Hora
Instalación

Local
Envío

Todas las versiones



## Kit de iluminación Off-Road para sport bar

Requiere:
· Interruptor para kits - **NP 84938259**
· Caja de distribución de poder - **NP 86544321**

**NP 84861979**

**1** Hora
Instalación

Local
Envío

Todas las versiones

# Exterior

Menú



## Anillos de arrastre frontales en bronce

**NP 85137120**

**0.5** Hora
Instalación

Local
Envío

Todas las versiones



## Anillos de arrastre frontales en rojo

**NP 85137122**

**0.5** Hora
Instalación

Local
Envío

LT




## Calcomanía lateral

**NP 85160102**

**0.5** Hora
Instalación

Local
Envío

Todas las versiones




## Calcomanía para puerta de caja Chevrolet

**NP 85160132**

**0.5** Hora
Instalación

Local
Envío

Todas las versiones




Emblema Colorado en negro

**NP 85660257**

**0.7** Hora
Instalación

Local
Envío

LT



Emblema Chevrolet en negro

**NP 84616680**

**1** Hora
Instalación

Local
Envío

LT



# Loderas moldeadas frontales

**NP 84944107**

**0.5** Hora
Instalación

Local
Envío

LT



# Loderas moldeadas traseras con emblema Chevrolet

**NP 84944111**

**0.5** Hora
Instalación

Local
Envío

LT



## Protector inferior

**NP 86806165**

**0.4** Hora
Instalación

Local
Envío

Todas las versiones

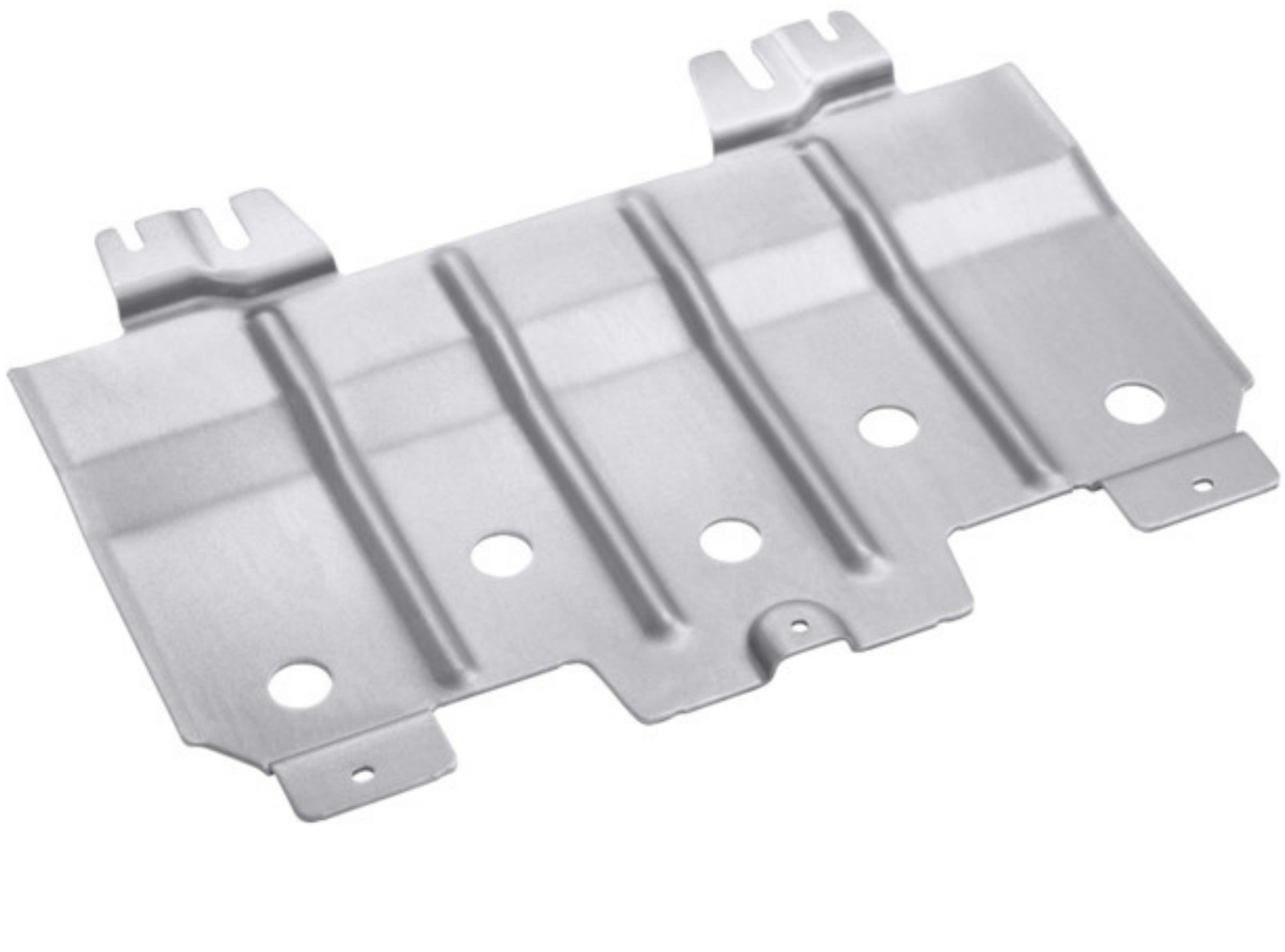

## Protector trasero inferior

**NP 84913729**

**0.4** Hora
Instalación

Local
Envío

Todas las versiones



## Protector frontal inferior

**NP 85576473**

**0.4** Hora
Instalación

Local
Envío

Todas las versiones

# Interior

Menú



## Tapete de vinil primera fila con emblema Chevrolet

**NP 85654731**

**0.1** Hora
Instalación

Local
Envío

Todas las versiones



## Tapete de vinil segunda fila

**NP 84909464**

**0.1** Hora
Instalación

Local
Envío

Todas las versiones



## Tapete de vinil rígido primera fila con emblema Chevrolet

**NP 85654725**

**0.1** Hora
Instalación

Local
Envío

Todas las versiones



## Tapete de vinil rígido segunda fila

**NP 84909458**

**0.1** Hora
Instalación

Local
Envío

Todas las versiones

# Performance

Menú



## Eje de transmisión trasera

**NP 84855639**

**0.6** Hora
Instalación

Local
Envío

Todas las versiones



## Punta de escape cromada con emblema Chevrolet

**NP 84894460**

**0.1** Hora
Instalación

Local
Envío

Todas las versiones

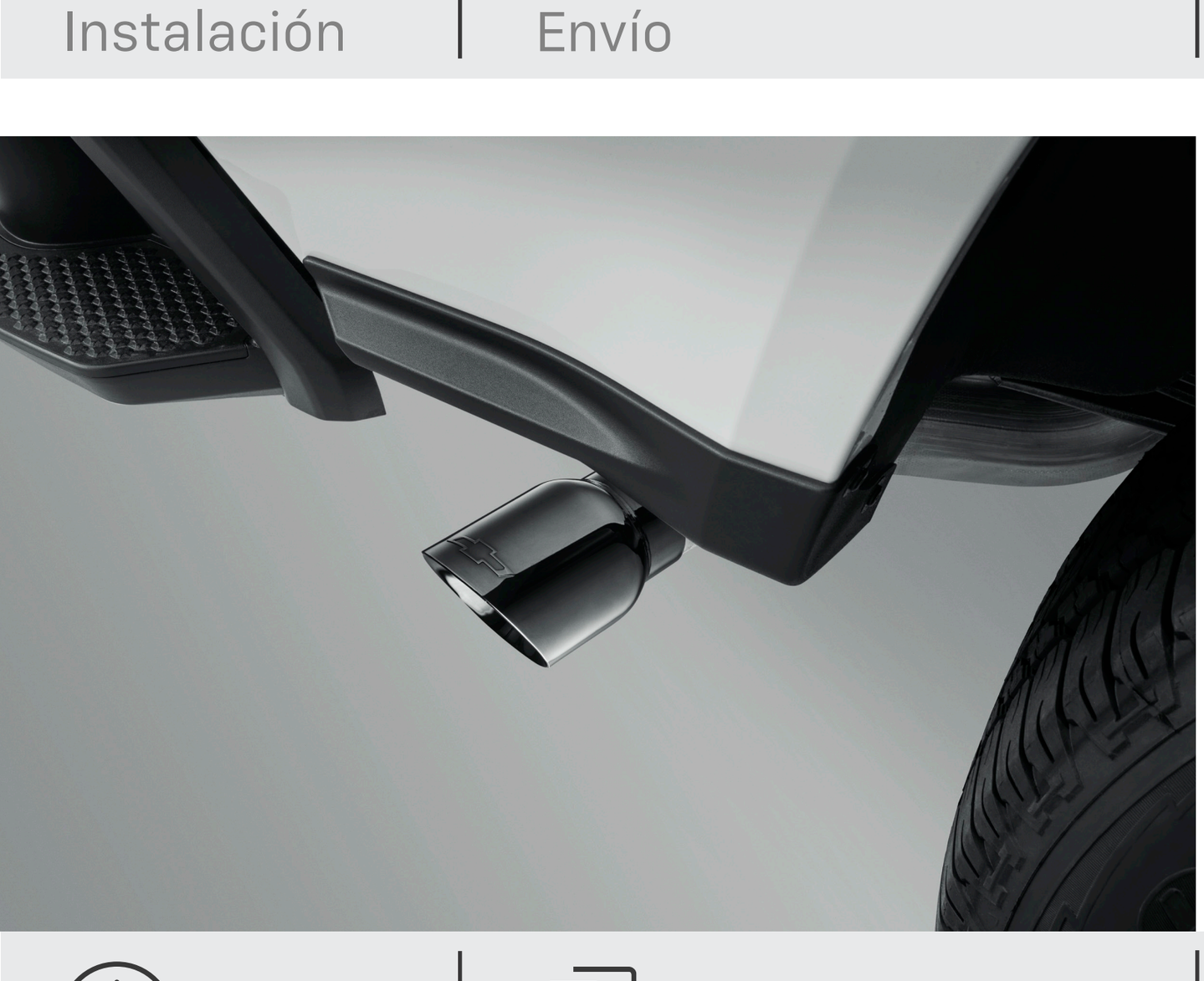

## Punta de escape en negro con emblema Chevrolet

**NP 84894462**

**0.1** Hora
Instalación

Local
Envío

Todas las versiones

# Productos para la caja

Menú



## Anillos de amarre

NP 23143241

0.2 Hora
Instalación

Local
Envío

Todas las versiones



## Cubierta rígida tri-fold

NP 19433959

0.6 Hora
Instalación

Local
Envío

Todas las versiones



## Kit de iluminación LED para batea

**NP 84861986**

**1** Hora
Instalación

Local
Envío

Todas las versiones



## Rieles de carga

**NP 85618959**

**0.8** Hora
Instalación

Local
Envío

Todas las versiones



## Sport Bar Colorado

**NP 85656456**

**2.5** Hora
Instalación

Local
Envío

Todas las versiones

# Rines

Menú



Centro de rin en aluminio cepillado con emblema negro

**NP 85118577**

**0.1** Hora
Instalación

Local
Envío

Todas las versiones



Centro de rin en aluminio con emblema dorado

**NP 19301595**

**0.1** Hora
Instalación

Local
Envío

Todas las versiones



Centro de rin en negro con emblema negro

**NP 84388541**

**0.1** Hora
Instalación

Local
Envío

Todas las versiones



Centro de rin negro con emblema dorado

**NP 84375184**

**0.1** Hora
Instalación

Local
Envío

Todas las versiones



## Rin de aluminio 17″

**NP 84605398**

**0.4** Hora
Instalación

Local
Envío

ZR2



## Rin de aluminio de 17″ en bronce

**NP 84944501**

**0.4** Hora
Instalación

Local
Envío

LT y ZR2



## Rin de aluminio de 20″ en negro brillante

**NP 84605406**

**0.4** Hora
Instalación

Local
Envío

Todas las versiones

# Seguridad y protección

Menú



## Birlos de seguridad negros

**NP 85105308**

**0.1** Hora
Instalación

Local
Envío

Todas las versiones



## Birlos premium

**NP 93753767**

**0.4** Hora
Instalación

Local
Envío

Todas las versiones



## Birlo de seguridad para llanta de refacción

**NP 93754392**

**0.5** Hora
Instalación

Local
Envío

Todas las versiones




## Extintor (4 piezas)

**NP 93754096**

**0** Hora
Instalación

Ship Direct
Envío

Todas las versiones




## Kit de emergencia básico

**NP 93754094**

**0** Hora
Instalación

Ship Direct
Envío

Todas las versiones

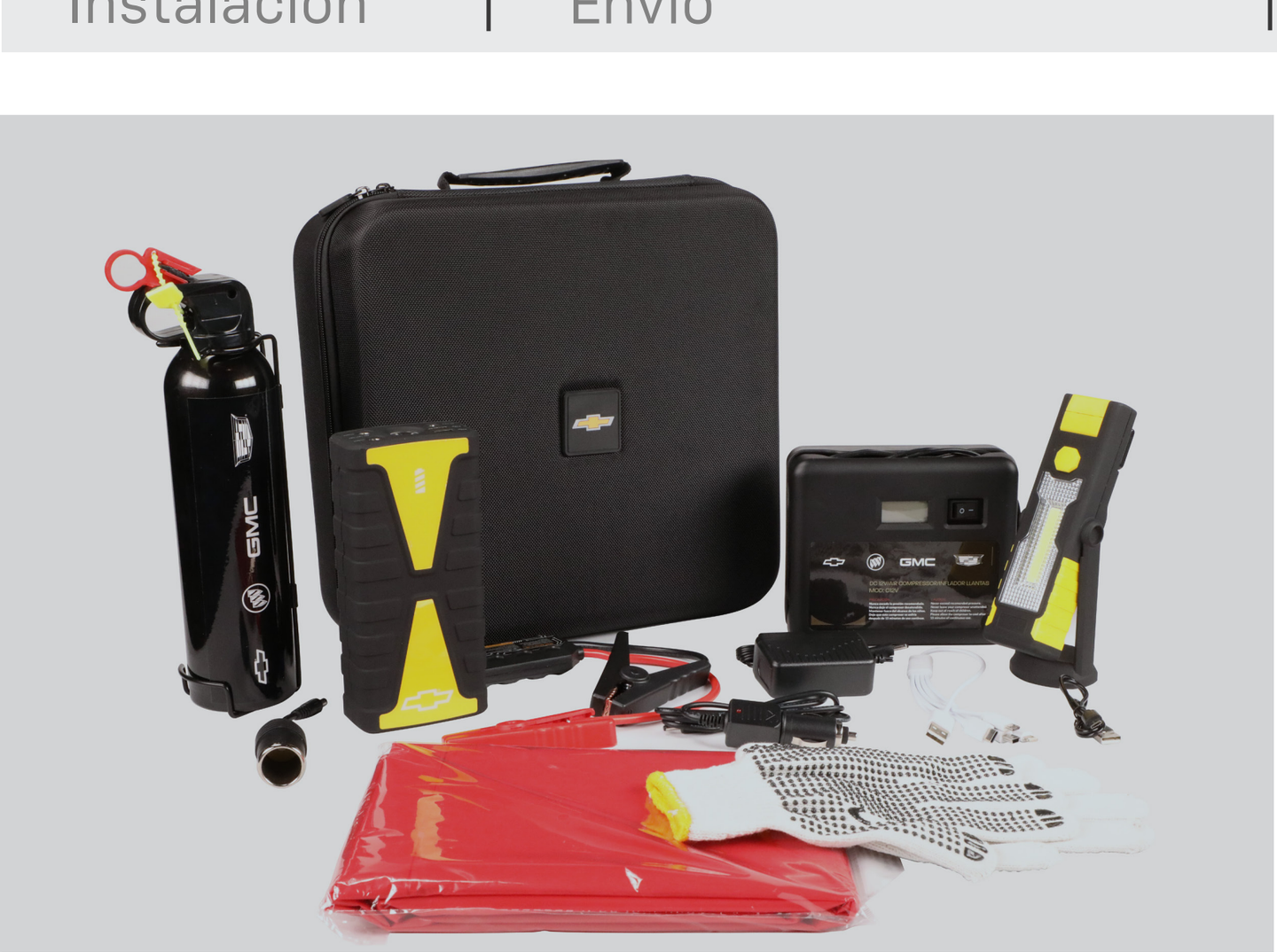


## Kit de emergencia premium

**NP 93754095**

**0** Hora
Instalación

Ship Direct
Envío

Todas las versiones



## Película de seguridad y control solar CS35

**NP 19161094**

**2.5** Hora
Instalación

Local
Envío

Todas las versiones

## Película de seguridad transparente

**NP 19161096**

**2.5** Hora
Instalación

Local
Envío

Todas las versiones

## Película de seguridad y control solar CS15

**NP 19186110**

**2.5** Hora
Instalación

Local
Envío

Todas las versiones

## Película de seguridad y control solar CS50

**NP 19161095**

**2.5** Hora
Instalación

Local
Envío

Todas las versiones



## Cinta de protección de pintura para filos de puerta (30 metros)

**NP 93754006**

**0.3** Hora
Instalación

Local
Envío

Todas las versiones



## Protector de espejo

**NP 93754340**

**0.2** Hora
Instalación

Local
Envío

Todas las versiones



## Rollo de protección de pintura (30 metros)

**NP 93754007**

**3** Hora
Instalación

Local
Envío

Todas las versiones

# Sistemas de remolque

Menú



## Enganche de remolque

**NP 86796043**

**0.5** Hora
Instalación

Local
Envío

LT




## Portabicicletas de tirón

**NP 93754264**

**0.2** Hora
Instalación

Local
Envío

Todas las versiones




## Bola de arrastre

**NP 93754284**

**0.1** Hora
Instalación

Local
Envío

Todas las versiones

# Chevrolet Colorado 2024
## Accesorios

Menú

**3 Años de garantía**

**Asistencia en el camino Chevrolet**

En General Motors de México, S. de R.L. de C.V. (en lo sucesivo "GMM") mantenemos las técnicas de fabricación de los vehículos en continuo desarrollo, por lo que nos reservamos el derecho de hacer cambios a la información contenida en este catálogo en cuanto a los modelos, rendimiento, colores, especificaciones, equipamiento, apariencia y/o accesorios, en cualquier momento y sin previo aviso. Por lo anterior, le recomendamos que, antes de la compra y entrega del vehículo Chevrolet®, verifique toda la información con su Distribuidor Autorizado Chevrolet o bien que consulte nuestra página de internet chevrolet.com.mx. Para más información acerca del sistema de info-entretenimiento Apple CarPlay™ y Android Auto™, o bien respecto a los servicios de Asistencia en el Camino Chevrolet, le pedimos consulte con su Distribuidor Autorizado Chevrolet o bien en la página de internet señalada anteriormente. La información sobre rendimiento de combustible combinado se refiere al valor que se obtuvo en condiciones controladas de laboratorio, de acuerdo con la metodología de la NOM-163-SEMARNAT-ENER-SCFI-2013, que pueden no ser reproducibles ni obtenerse en condiciones y hábitos de manejo convencional, debido a condiciones climatológicas, combustible, condiciones topográficas y otros factores. Garantía de defensa a defensa para Chevrolet Express® 2022: 60,000 km ó 3 años, lo que ocurra primero. Consulte términos, condiciones y restricciones en la Póliza de Garantía entregada en cada vehículo nuevo. Para mayores informes acerca de cualquier vehículo Chevrolet® o servicio GMM, llame al Centro de Atención a Clientes Chevrolet en su teléfono 800-466-0811, o envíe un e-mail a asistencia.chevrolet@gm.com. Las funciones y alertas de seguridad no sustituyen la responsabilidad del conductor para operar el vehículo de forma segura y conforme a las regulaciones de tránsito aplicables en su localidad. El conductor debe mantenerse atento al tráfico, entorno y condiciones del camino en todo momento. Lea el Manual del Propietario del vehículo para obtener más información importante en materia de seguridad. El servicio de OnStar® funciona únicamente si su vehículo está en un lugar en el que OnStar® tenga convenio con un proveedor de servicio inalámbrico para poder dar el servicio en dicha zona; asimismo, requiere del sistema eléctrico del vehículo, del servicio inalámbrico y tecnologías satelitales GPS para estar disponible. OnStar® de México no ofrece garantía de que el servicio será ininterrumpido, oportuno, seguro o libre de error. Otros problemas fuera del alcance de OnStar® pueden limitar los servicios que se proporcionan. Para conocer la disponibilidad de vehículos, detalles y limitaciones del sistema, visite onstar.com.mx. Los servicios y la conectividad 4G LTE WI-FI® pueden variar dependiendo del modelo y las condiciones, algunos servicios pueden requerir un plan de datos adicional. La marca OnStar® y su respectivo logotipo son propiedad de OnStar® LLC y OnStar® de México, S. de R.L. de C.V. (OnStar®) es licenciataria autorizada de dicha marca para su uso y explotación en los Estados Unidos Mexicanos. "D. R. ©; ONSTAR DE MÉXICO, S. DE R.L. DE C.V., Av. Ejército Nacional No.843-B, Col. Granada, C.P. 11520, Ciudad de México, México, 2020". Algunas imágenes del catálogo son de carácter ilustrativo. Las marcas Chevrolet®, Chevrolet Express®, así como sus respectivos logos y avisos comerciales, son propiedad de General Motors LLC y GMM es su licenciataria autorizada en los Estados Unidos Mexicanos. "D.R. ©; GENERAL MOTORS DE MÉXICO, S. DE R.L. DE C.V., Av. Ejército Nacional No.843-B, Col. Granada, C.P. 11520, Ciudad de México, México, 2020".